

ふれあいネットワーク



とね

第104号
令和2年9月発行

社協だより

社会福祉法人 利根町社会福祉協議会
利根町大字布川2968番地 (利根町民すこやか交流センター内)
TEL 68-7771 FAX 68-8072

◎主な内容

- ・お知らせ…………… P2~P3
- ・ボランティア情報コーナー…………… P4~P5
- ・共同募金運動について…………… P6
- ・決算報告等…………… P7



高齢者買い物支援事業

ときめき★おでかけ隊

詳細は2ページをご覧ください

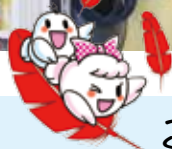

この広報誌は、共同募金配分金により作成されています。

高齢者買い物支援事業「ときめき★おでかけ隊」

この事業は、日頃買い物に不便を感じている一人暮らし高齢者の方などを対象に、生活必需品（特に衣料品や日用雑貨等）の購入を支援するため、毎月行っています。当日は自宅から店舗までの送迎を行います。利用には事前登録が必要となりますので、社会福祉協議会（68-7771）までお問い合わせください。

【新型コロナへの感染対策について】

新型コロナへの感染対策として、①参加定員の縮小、②車内での換気、③行き先地域の制限、④車内の消毒作業や手指消毒を行います。また、参加される皆さまには、マスクの着用や検温、風邪症状の確認などにご協力をお願いいたします。

【定員】 7名（車内での密接回避のため従来の12名から縮小）

【その他】 感染の発生状況を踏まえて、予定を変更することがありますのでご了承ください。

【行き先等】 9月～12月

実施日	申込受付開始日	行先など	
9月17日(木) 9月24日(木)	9月1日(火)～	・イトーヨーカドー竜ヶ崎店 ／ショッピングセンター サプラ	龍ヶ崎市
10月22日(木)	10月1日(木)～	・ディスカウントドラッグ「コスモス」 ・山新龍ヶ崎店(ホームセンター)	龍ヶ崎市
11月26日(木)	11月2日(月)～	・藤代駅南ショッピング街 〔ファッションセンターしまむら(衣料品) ／ダイソー(百円ショップ)他〕	取手市
12月17日(木) 12月24日(木)	12月1日(火)～	・イトーヨーカドー竜ヶ崎店 ／ショッピングセンター サプラ	龍ヶ崎市

◎原則毎月第4木曜日実施（※6・9・12・3月は第3・4木曜日実施）

◎1月以降の行き先は「社協だより」（12月発行）などで随時お知らせいたします。

～ 祝ご結婚50周年 ～

結婚50周年を迎えられたご夫婦にお祝いを致します。昭和45年1月1日～12月31日に婚姻届けを出されたご夫妻は、社会福祉協議会までご連絡ください。

「令和2年度金婚祝賀会」について、例年どおり10月以降の開催を検討しておりましたが、新型コロナウイルスの全国的な感染拡大を受け、皆様の健康・安全面を第一に考えた結果、中止とさせていただきます。開催を楽しみされていた皆様には誠に申し訳ありませんが、ご理解いただきますよう何卒よろしくお願い致します。開催に替えて褒状・記念品等をお届けしお祝いとさせていただきます。褒状・記念品等の届けは11月以降を予定しております。

■申込締切 令和2年9月25日(金)

新型コロナウイルス感染拡大防止に伴う事業中止のお知らせ

未だ新型コロナウイルス感染の影響について完全に払拭された状況にないことから、令和2年度の下記事業を中止することいたしました。楽しみにされていた皆さま方におかれましては、心よりお詫び申し上げます。

何卒ご理解の程よろしくお願い申し上げます。

- <中止事業>
- ・身体障害者のつどい（青空のつどい）
 - ・社協まつり（※同日開催の「福祉映画会」は延期とします。）
 - ・金婚祝賀会
 - ・ひとり親家庭交流事業

ふれあい配食サービス事業見直しについて

利用希望者数が増加傾向にあることなどから、今後の事業継続のため、年齢を引き上げるなど対象要件の見直しを行うことといたしました。令和2年9月より下記のとおり事業を実施して参りますのでご理解いただきますようお願いいたします。

<名称> 一人暮らし高齢者配食サービス
<対象> 次の①、②いずれにも該当する方

- ①75歳以上の一人暮らし
- ②玄関での受け渡しが可能なる方

なお、70歳以上の方で、虚弱な方、介護保険または障害者手帳をお持ちで見守りが必要な方はご利用いただけません。

<申込方法> 地区担当民生委員を通しての申請となります

※配食サービスは、高齢者の見守りと安否確認を目的として、月2回、ボランティアによる手作りのお弁当をお届けしています。

～ひきこもり対策推進事業のお知らせ～

ひきこもり・不登校・ニートに関する相談及び、当事者やその家族が気軽に訪れることができる居場所（ホッ・とね広場）も開催しております！

①精神保健福祉士による相談（個別相談） 令和2年度予定表

②ホッ・とね広場（コミュニケーション広場）

※開催日程は右の通りです。

- ・時間 ①10:00～11:50
②13:30～16:00
- ・場所 利根町布川2968
利根町民すこやか交流センター
2F 研修室（和室）
- ・相談員 浅井 和幸氏
NPO法人アストリンク理事長
（精神保健福祉士）

令和2年	9月9日
	10月14日
	11月11日
	12月9日
令和3年	1月13日
	2月10日
	3月10日

③ひきこもり相談窓口

当会では、ひきこもり相談の窓口を下記の通り開設しております。

- ・受付時間
毎週月～金曜日 8:30～17:15
（祝日及び12/29～1/3を除く）
- ・相談内容
ひきこもりに関するご本人やご家族などからの相談
- ・備考
相談内容に応じて、専門機関などをご紹介します。

☆一人で悩まず、気軽にお問合せ下さい☆

こんなお悩みを抱えていませんか？

生活や仕事のことでお困りの方へ（生活困窮者自立支援制度相談窓口）

借金の返済が難しい

家計を見直したい

家賃が払えなくなりそう

生活や仕事に心配...

働けるか自信がない

生活や仕事に心配ごとがあったら、まずはご相談ください。ご家族など周りの方からの相談もお受けします。

家族のことで相談したい

○窓口開設時間 毎週月～金曜日 8:30～17:15（祝日及び12/29～1/3を除く）

ボランティア情報コーナー

～ 利根町社協登録ボランティア一覧 ～

◆ボランティア団体

サークル名	人数	活 動 内 容
手話サークル「さくら」	12	手話の勉強会（毎週木曜日） 体験講座などでの手話指導
早尾台ボランティアの会	13	早尾台地区でのボランティア活動 みなく～るの運営（早尾台地区内 毎月第1水曜日）
利根町朗読サークル 「よしきり」	9	広報とね・議会だより・社協だよりの朗読テープ 作成テープ機関誌「さえずり」発行
利根調理ボランティア	18	一人暮らし高齢者配食サービスのお弁当調理 （毎月第1・3水曜日）
利根おもちゃ病院	4	おもちゃ病院開院（毎月第3日曜日）
利根町リハビリ体操指導士の会	72	リハビリ体操の指導、普及 3級指導士の養成
グループ・アシスト	13	社協事業への協力 オレンジカフェの運営
利根町活性化研究会 （略称：利根研）	12	「孤独死防止」を目的として、地域ごとに高齢者、 障害者の見守り、助け合いの活動とその啓発運動
ビバーチェ（休会）	3	福祉施設等でのハーモニカ演奏
1212会	11	福祉施設等への慰問訪問（紙芝居・マジック等の披露）・ 小学校草刈

◆ふれあいサロン（地区）

サークル名	人数	活 動 内 容
お茶のみ会	6	毎月第3月曜日 （フレッシュタウン自治会館にて開催）
立木なでしこサロン	5	不定期（立木公民館にて開催）
ティーサロン四季の丘	5	隔月1回（四季の丘集会所にて開催）
いきいき八幡台	7	毎月第4金曜日（八幡台集会所にて開催）
しらさぎサロン	11	毎月第4火曜日（第5を除く） （白鷺の街自治会館にて開催）
大房ふれあいサロン	4	不定期（大房集会所にて開催）

◆広域サロン（町内全域）

サークル名	人数	活 動 内 容
健康麻雀の集い	14	毎週火曜日（第5を除く）・すこやか交流センター
歌声喫茶カンナ	18	毎月第2・4月曜日・保健福祉センター

ボランティアをはじめたい！

ボランティアとは、社会的な課題に関心を持ち、自ら進んで参加する活動です。利根町社会福祉協議会では、福祉を目的とする団体・個人の方をはじめ、まちづくり・子ども・文化などたくさんの分野があります。まずは、お気軽にお問合せ下さい。

☆ボランティア開始までの流れ(4ステップ)

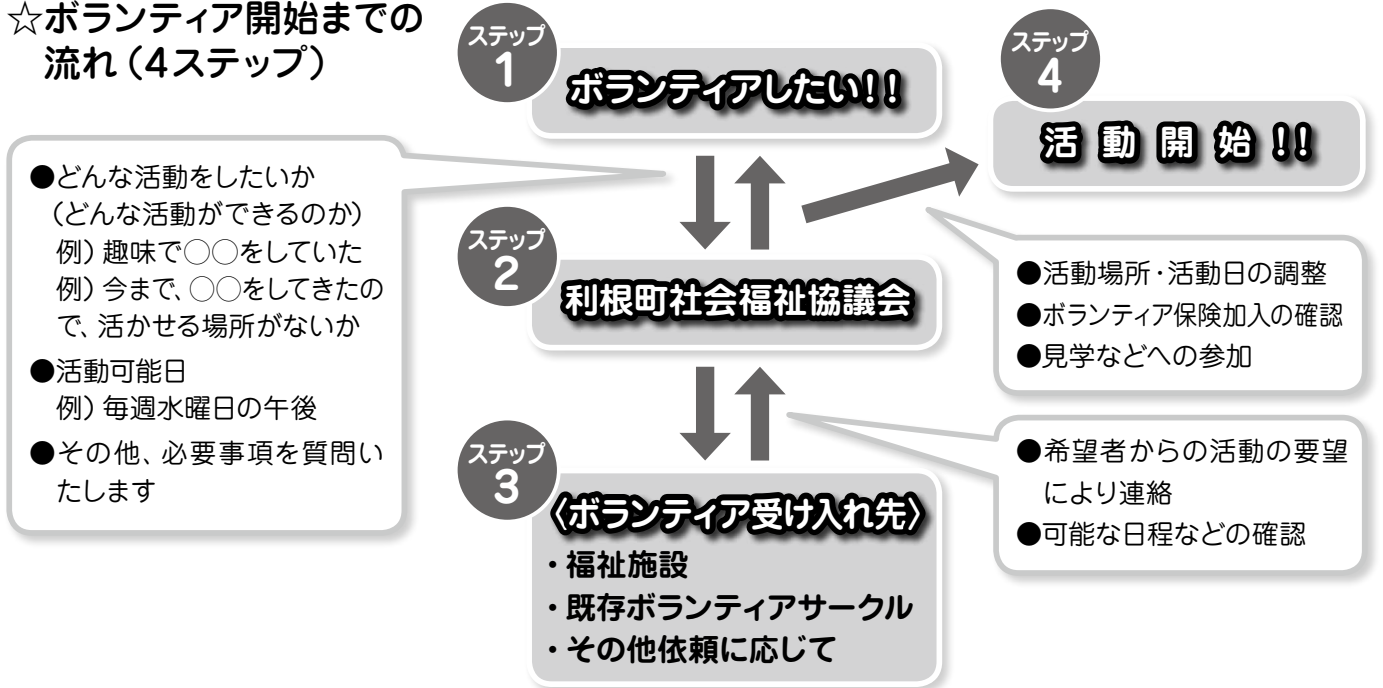

ボランティアサークル強化助成金募集のお知らせ

1. 目的

共同募金配分金の中から高齢者・障害者・児童等を対象とする福祉を目的としたボランティア活動を支援するために助成を行います。

2. 助成対象

- ①町内のボランティア団体が行う事業費 (機材購入を含む)
- ②町内のボランティアがサークルを立ち上げるための費用
- ③その他必要と認められる費用

※申請にあたっては社会福祉協議会への登録・登録外を問わず、上記を満たす団体については対象とします。

3. 助成金額

助成総額 15万円 (1団体あたり5万円を上限とする。)

4. 応募方法

助成金申請書に必要事項を記入し、事務局に提出して下さい。その他、必要に応じて事業計画書または活動内容がわかる書類などを提出していただくことがあります。

※申請書類は事務局にてお受取下さい。

5. 応募期間

令和2年9月1日 (火) から令和2年9月25日 (金) まで

6. その他

助成金の決定については、選考委員会で決定いたします。

茨城県共同募金会利根町共同募金委員会からのお知らせ

～「自分の町を良くするしくみ。」共同募金運動のお願い～

今年も10月1日から共同募金運動が始まります。共同募金は各都道府県の「共同募金会」が主体となって実施いたします。

「赤い羽根募金」は10月1日～12月31日、「歳末たすけあい募金」は12月1日～12月31日まで行われます。

みなさまから寄付していただいたお金は、利根町の「社会福祉」のために役立てられます。ご家庭で、職場で、学校で募金にご協力よろしくお願ひします。

～ 災害義援金について～

この度の災害において被災されたかたがたには心からお見舞い申し上げるとともに皆様の安全と被災地の一日も早い復興を心よりお祈り申し上げます。

利根町共同募金委員会では、これらの災害で被災されたかたがたを支援するため、下記のとおり義援金を受け付けております。

皆様の温かいご支援をよろしくお願ひいたします。

- | | |
|-----------------------|----------------|
| ① 令和2年7月豪雨災害義援金 | 【令和2年12月28日まで】 |
| ② 令和元年台風第19号災害義援金（中央） | 【令和3年 3月31日まで】 |
| ③ 平成30年7月豪雨災害 | 【令和3年 6月30日まで】 |
- ※募集期間については、被災地の状況に応じて延長する場合があります

【募金箱設置場所】 利根町社会福祉協議会（利根町民すこやか交流センター）
利根町役場
文化センター
保健福祉センター
国保診療所
生涯学習センター
図書館

【現金での受付】 利根町社会福祉協議会の窓口で受け付けます（土日祝日を除く）
※義援金①～③の受入先をご指定なさる場合は、利根町社会福祉協議会の窓口にてお受けいたします。

また、被災県等に直接送金を希望される場合は、茨城県共同募金会のホームページをご確認いただくか、下記までお問い合わせください。

【お問合せ】

茨城県共同募金会利根町共同募金委員会
利根町布川2968番地（利根町民すこやか交流センター）
TEL 0297（68）7771（利根町社会福祉協議会）

みなさまのご協力
よろしくお願ひします



令和元年度決算報告 (単位：千円)

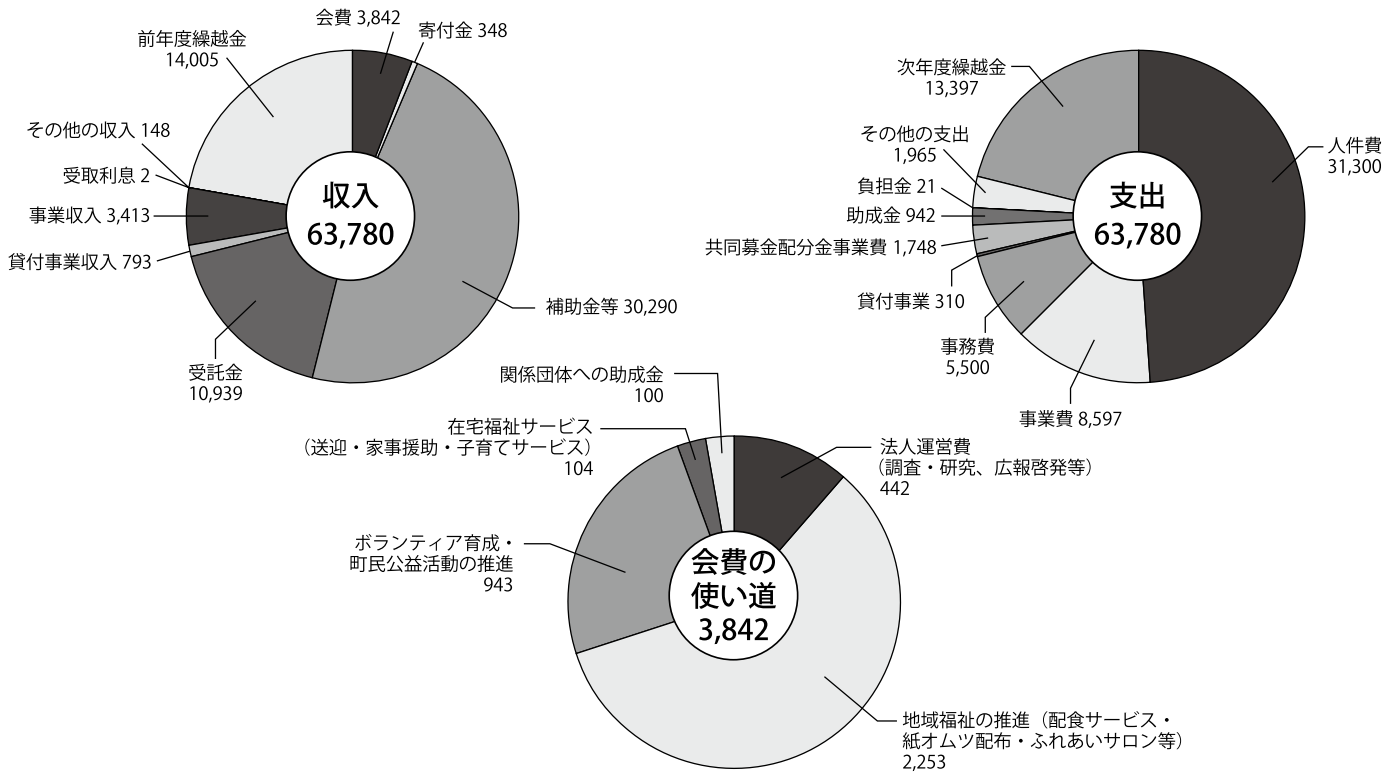

令和元年義援金ご報告

この度の災害により犠牲になられたかたがたへお悔み申し上げますとともに、被災者のみなさまへ心よりお見舞い申し上げます。

利根町共同募金委員会では、被災されたかたがたへの支援として下記の義援金の協力を行いました。

- ① 令和元年台風第19号災害義援金 (中央) (継続)
- ② 平成30年7月豪雨災害義援金 (継続)
- ③ 平成30年北海道胆振東部地震災害義援金 (受付終了)
- ④ 令和元年8月佐賀県豪雨災害義援金 (受付終了)

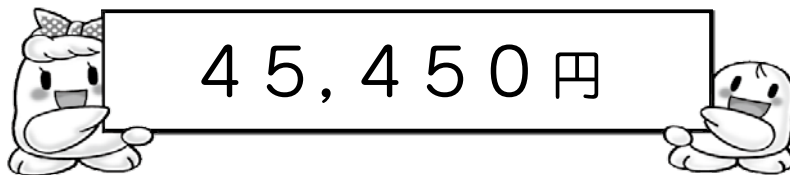

寄付金報告

【社協事業】

ご芳名	金額 (円)
匿名4件	47,467
調理ボランティア	10,000

【善意銀行】

令和2年5月1日～7月31日 (敬称略)

ご芳名	金額 (円)
池上 秀明	交通遺児見舞金 30,000
匿名5件	介護用品、マスク他
匿名	10,000

みなさまのあたたかいご協力に対しまして、心からお礼申し上げます。

心配ごと相談

利根町心配ごと相談所では、皆様の日常生活のあらゆる相談に応じています。日頃お悩みのことや困ったことなどがありましたら、お気軽にご相談ください。相談員が無料でご相談をお受けします。



家庭のこと近所のこと、いろいろ困っているけど、相談できる人がいない…

- 相談日…毎週月曜日
午後1時～4時
(受付 午後3時まで)

- 場 所…利根町民すこやか交流センター

電話でのご相談もどうぞ！！
(TEL：68-7771)



相談日	相談員	
第1月曜日	市村 捷二	中野 傳功
第2月曜日	平野 信子	人権擁護委員
第3月曜日	有賀 弘康	中野 傳功
第4月曜日	市村 捷二	武藤 とく
第5月曜日	平野 信子	有賀 弘康

安心して暮らせるまちづくり

在宅福祉サービス 協力会員 募集



○在宅福祉サービスは…

町内にお住いの皆様が、日常の空いた時間で出来る有償のボランティア活動です。以下3つのサービスがあります。

**送迎
サービス**

**家事援助
サービス**

**保育
サービス**

詳しくは、0297-68-7771 までお問い合わせ下さい！

この広報誌は、共同募金配分金により作成されています。